ELLAS *al frente*

Del campo de cultivo al territorio del ecoturismo, y desde talleres mecánicos hasta el ciberespacio, estos emprendimientos emplean tecnología para transformar industrias de Latinoamérica.

EMMANUEL LEÓN

VITTO AGTECH

FLORENCIA HOFFMANN Y STÉPHANIE LE PRADO

NEGOCIO

Vitto AgTech digitaliza el campo latinoamericano. Con ayuda de IA, recopila datos para identificar, evaluar y guiar a los agricultores a implementar estrategias que potencien su productividad y sean escalables. Buscan impacto económico positivo para las granjas, beneficios ambientales y mejoras sociales para las comunidades rurales.

LIDERAZGO

El liderazgo de Vitto AgTech es inherentemente colaborativo y cocreador. Las cofundadoras no imponen las innovaciones, sino que construyen herramientas junto a instituciones técnicas y cooperativas. Su visión hoy conecta la IA con la realidad del campo, validando el impacto práctico por encima de todo su entusiasmo tecnológico.

DESAFÍOS

Vitto AgTech lidia con excesiva información descontextualizada sobre tecnología, que debe filtrar para lograr que sus clientes adopten innovaciones de valor; escasez de datos estructurados por la brecha digital en América Latina que limita la IA; y la escalabilidad a largo plazo de distintos emprendimientos para ganar confianza en la industria.

Cortesía

KOMUNI

ALINE NOVOA

Cortesía

DESAFÍOS

Novoa ha sido invisibilizada en reuniones por personas que se dirigen a sus colaboradores hombres y no a ella, acoso de potenciales clientes masculinos, que incluso han tirado acuerdos, y ha tenido dificultad para sumar mujeres a roles de liderazgo porque ellas tienen menos tiempo debido a que realizan trabajos de cuidado en el hogar.

NEGOCIO

Komuni digitaliza el turismo rural de México. Mediante marketplaces y suscripciones, dota a ejidos y cooperativas de webs, motores de reserva y marketing digital. Su meta es descentralizar el turismo, conectar viajeros con experiencias auténticas y lograr que la derrama económica llegue directo hacia las comunidades de México.

LIDERAZGO

Su modelo de liderazgo es horizontal, colaborativo y anclado en los principios de la economía social. Con un fuerte perfil académico, Novoa prioriza el trabajo territorial. Equilibra la empatía con la fijación de límites para orquestar los acuerdos en asambleas rurales y así digitalizar el turismo local.

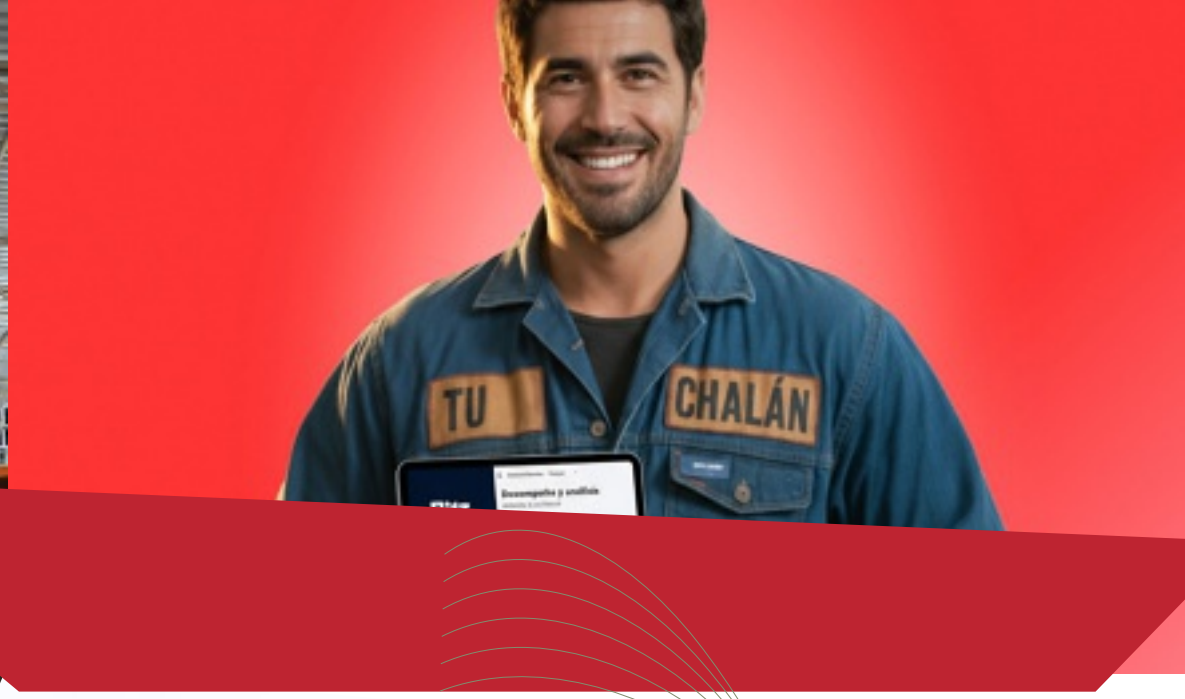

PITZ

NATALIA SALCEDO

LIDERAZGO

Salcedo lidera con el ejemplo. No teme ensuciarse las manos y soportar penurias, como temperaturas de 40 grados en la calle, y prioriza visitas a los talleres mecánicos para comprender de primera mano los problemas operativos. Su gestión busca crear una sólida confianza tanto con el mecánico informal como con el inversionista.

NEGOCIO

Pitz va por la automatización del mercado automotriz latinoamericano. Mediante una plataforma operada por voz, asiste a los mecánicos procesando 18 millones de diagnósticos y cotizando los repuestos al instante. Su fin es agilizar la reparación para cumplirla en menos de 24 horas, brindando créditos que potencian la rentabilidad de los talleres.

DESAFÍOS

Salcedo considera que el mayor reto es la confianza, tanto de parte de los mecánicos, como de los inversionistas, quienes ven a Latinoamérica como un mercado informal, al que se suma un escepticismo sexista por ser mujer. Recordar que solo el 2 por ciento del capital de riesgo se destina en fundadoras y hay un profundo rezago tecnológico en la región.

Cortesía

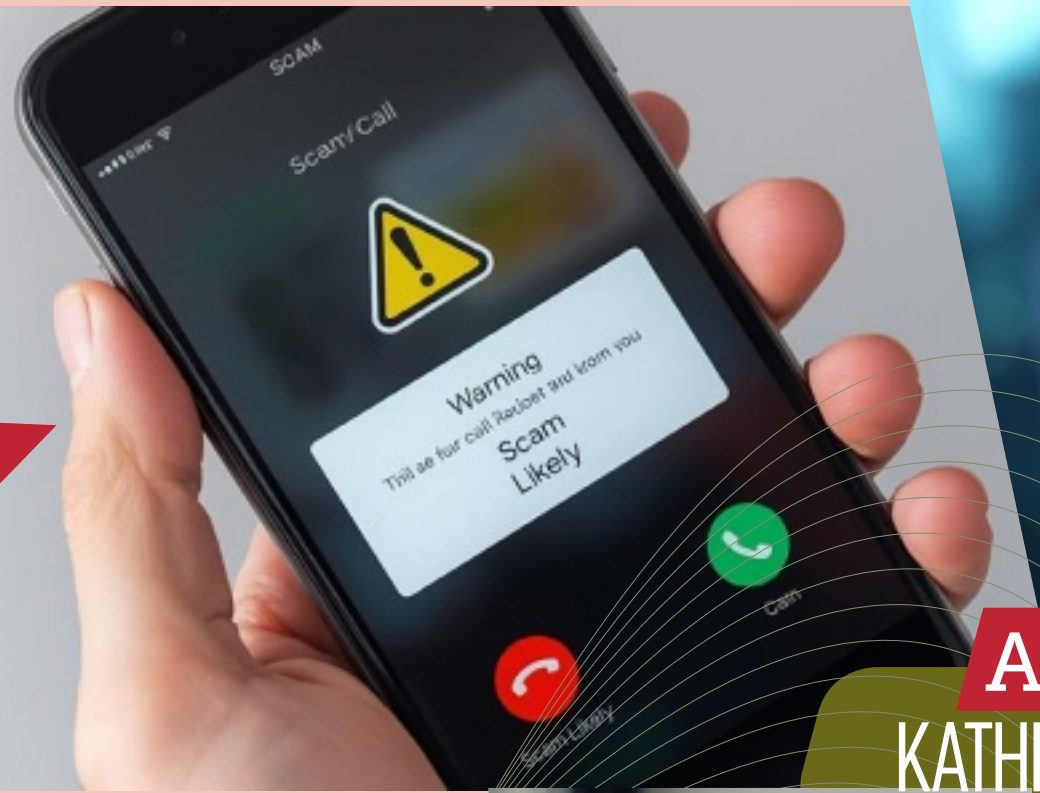

AURA CYBERSECURITY

KATHERINA CANALES

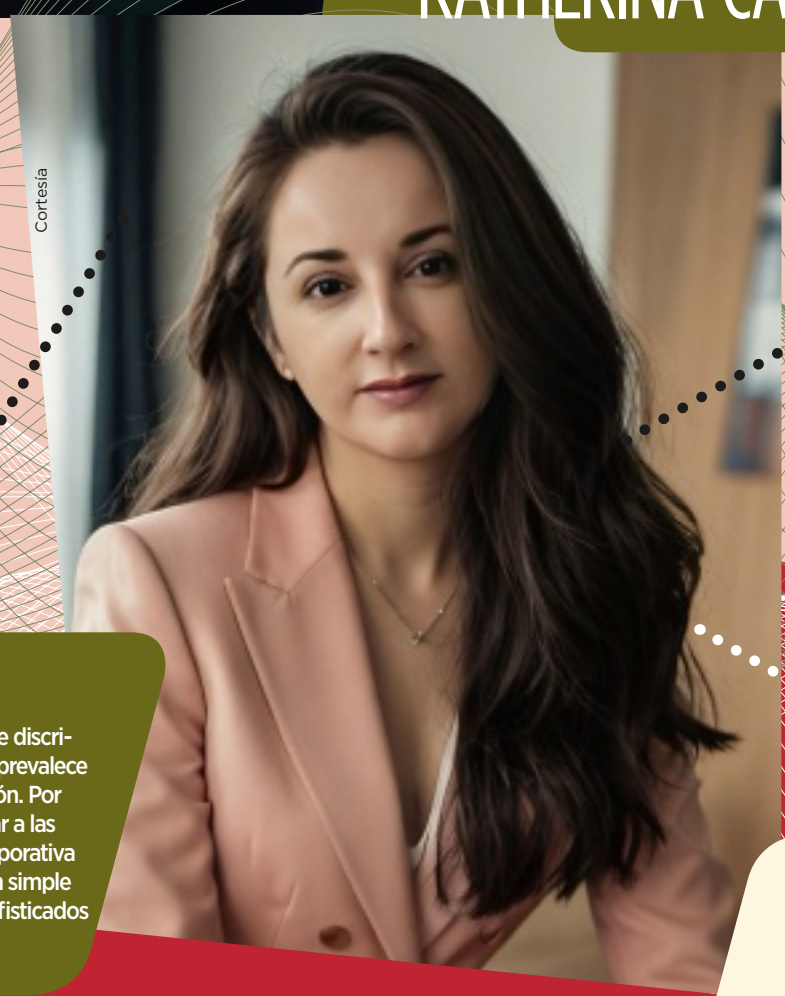
Cortesía

LIDERAZGO

El liderazgo de Canales es resiliente, preventivo y estructurado. Como abogada en ciberseguridad, orquesta equipos multidisciplinarios combinando el rigor tecnológico con habilidades blandas. Su visión busca transformar la mentalidad de los directivos para que asuman la seguridad no como un gasto, sino como un pilar fundamental.

DESAFÍOS

Canales no percibe una industria que discrimine a las mujeres, sino una donde prevalece el desconocimiento y la autoexclusión. Por ello, desde su posición busca inspirar a las niñas. Además, afronta la apatía corporativa que trata la ciberseguridad como un simple gasto, y en lo operativo combate sofisticados malwares de IA.

NEGOCIO

Aura Cibersecurity quiere convertir la ciberseguridad en un habilitador central de las empresas. Su visión es holística, entendiendo que las empresas integran un ecosistema interconectado que incluye proveedores y clientes. Apuestan por el uso de IA para detectar, analizar y defenderse de ataques automatizados y malware polimórfico.